WWW ALLENATORE.net MAGAZINE

N° 177
Settembre 2019

Guardiola: gli sviluppi perimetrali

di Massimo Lucchesi

L'analisi dei codici di gioco e 22 soluzioni tattiche utilizzate costantemente dal Manchester City

Il Manchester City è probabilmente la squadra più abile del mondo per ciò che concerne la gestione del pallone.
Questa caratteristica consente agli uomini di Guardiola di giocare costantemente nella metà campo avversaria e, allo stesso tempo, ciò implica il fatto di dover superare squadre schierate a ridosso (e anche all'interno) della propria area di rigore.
Per riuscire a tramutare la mole di gioco in occasioni da rete, un prerequisito fondamentale diventa quello di aggirare l'avversario sfruttando le bande laterali ed avere quindi la capacità di attuare efficaci sviluppi perimetrali.
In questo contributo andremo a focalizzare l'attenzione sui movimenti delle catene laterali e metteremo in evidenza ben 22 soluzioni adottate costantemente dai Citizens.
Ci concentreremo in particolare sugli attacchi del lato corto dell'area di rigore, finalizzati a raggiungere la linea di fondo, sugli sviluppi convergenti e sugli attacchi da cross arretrato.

LEGGI L'ESTRATTO DEL CONTRIBUTO ON LINE, CON LA DESCRIZIONE DEGLI SVILUPPI TATTICI QUANDO LA PALLA E' IN POSSESSO DELL'ALA.

Foto: Shutterstock.com - katatonia82

RIVISTA ELETTRONICA DELLA CASA EDITRICE WWW.ALLENATORE.NET REG. TRIBUNALE DI LUCCA N° 785 DEL 15/07/03 SEDE VIA E.FRANCALANCI 418 – 55054 BOZZANO (LU) TEL. 0584 976585 - FAX 0236215556
DIRETTORE RESPONSABILE: FERRARI FABRIZIO
DIRETTORE EDITORIALE: LUCCHESI MASSIMO

GLI SVILUPPI (CODICI E RACCORDI) CON PALLA SUI PIEDI DELL'"ALA" CHE E' IN POSIZIONE APERTA E VEDE LA PORTA

Dopo aver analizzato codifiche e sviluppi con palla in possesso di difensore centrale, terzino e mezzala, andiamo a focalizzare la nostra attenzione sull'ala.

Una importante valutazione che l'ala deve fare riguarda la posizione e le intenzioni del difensore laterale, per capire come coordinarsi con quest'ultimo.

A - Il difensore laterale prende posizione a sostegno.

Con palla sui piedi dell'ala che è in posizione aperta e vede la porta:

1. la mezzala ha la possibilità di attaccare l'angolo alle spalle del terzino (spazio e taglio che gli avversari fanno fatica "a marcare" sia con il centrocampista che con il difensore centrale). A quel punto l'ala può servire il compagno che potrà effettuare il cross. Uno sviluppo come quello mostrato in grafica ha consentito ad Aguero di segnare contro il Tottenham di Pochettino nella gara disputata all'Etihad Stadium lo scorso 17 agosto.

Se invece la mezzala non viene servita ecco che deve risalire e aprirsi mentre l'ala ha, a quel punto, due possibili opzioni.

2. L'ala ha la possibilità di appoggiare sul terzino a sostegno che è salito nello spazio liberato dalla mezzala e il laterale, dopo la ricezione, se ha campo per avanzare, guida “dentro” e può rifinire o finalizzare.

3. Se invece non ci sono spazi interni per il laterale o quest'ultimo è troppo distante dall'area e rimane a sostegno, è l'ala che appoggia dietro sul compagno e taglia verso l'interno. L'obiettivo è farsi seguire dal terzino avversario e creare lo spazio per la mezzala che si è aperta sulla linea, che può ricevere palla dal laterale e, a seguire, guidare e crossare.

Uno sviluppo simile a quello mostrato in grafica ha consentito al City di sfiorare il goal nella seconda frazione del match contro il Tottenham, terminato 2-2 e valido per la seconda giornata di Premier.

4. Una ulteriore possibilità per il laterale a sostegno è quella di effettuare il cross di prima intenzione in direzione del palo lontano, non appena riceve il retropassaggio dal compagno. Il goal di Sterling, realizzato di testa al Tottenham, è un chiaro esempio dello sviluppo raffigurato in grafica.

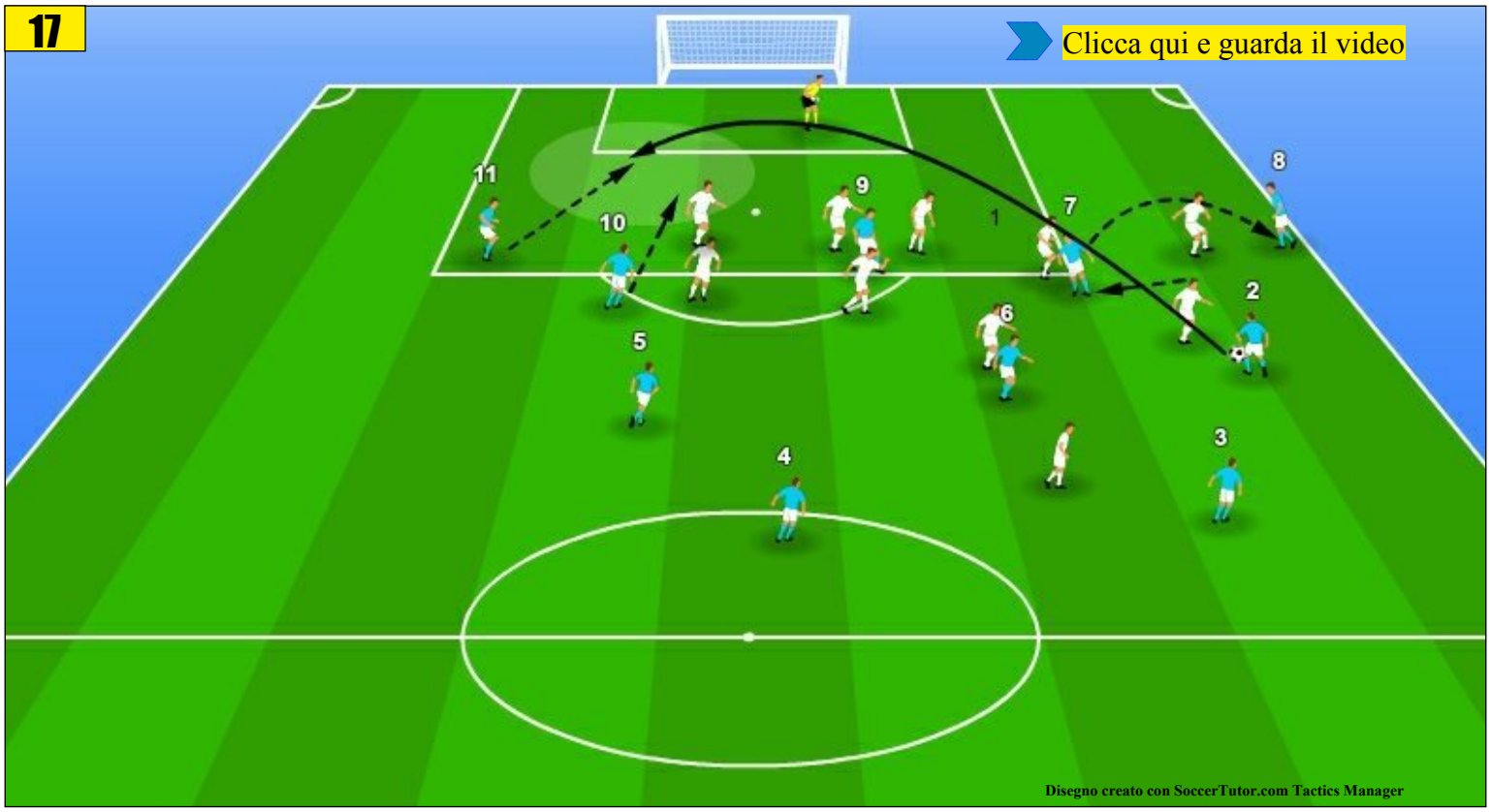

La mezzala oltre ad aprirsi alle spalle del terzino può anche inserirsi alle spalle dell'avversario diretto quando nota che il difensore centrale avversario è particolarmente stretto e si è aperto un corridoio interno.

L'ala, oltre a servire la mezzala che si è aperta o si è inserita, o il difensore laterale a sostegno. può “guidare la palla dentro” nello spazio liberato dal movimento dell'interno di centrocampo.
Questo avviene quando l'avversario chiude lo spazio esterno e di conseguenza il possessore di palla deve valutare la possibilità di esplorare il lato lungo dell'area di rigore, in particolare nelle occasioni in cui il difensore centrale avversario è stato “tirato fuori” dal movimento di apertura della mezzala di parte.
Le soluzioni/giocate che si possono prospettare al possessore sono le seguenti:

1. l'ala (o il giocatore in posizione di ala) riceve aperto e conduce dentro per finalizzare.
2. l'ala (o il giocatore in posizione di ala) riceve aperto e conduce dentro per combinare o rifinire.

B - Il difensore laterale si propone in sovrapposizione.

Le sovrapposizioni del difensore laterale vengono generalmente attuate a seguito di cambio fronte o di uno scivolamento rapido del pallone da una banda all'altra del campo.

La sovrapposizione consente generalmente all'ala di poter "guidare dentro" (il terzino avversario è impegnato ad assorbire l'avanzata del laterale) o servire il compagno che si è appunto sovrapposto. Nelle grafiche a seguire vediamo l'ala che ha ricevuto il cambio gioco, è in posizione aperta, vede la porta e guida dentro, "puntando" l'avversario diretto.

1. il difensore laterale ha campo e la possibilità di sovrapporsi, attaccando lo spazio alle spalle del terzino avversario. A quel punto l'ala può servire il compagno che potrà effettuare il cross.

Possiamo avere un chiaro esempio di quanto raffigurato facendo riferimento al match tra il City e in West Ham dello scorso 10 Agosto. Walker, dopo una fantastica sovrapposizione, crossa per Gabriel Jesus che segna al 25' del primo tempo.

2. Se invece c'è bisogno di un tempo in più per consentire al laterale di completare la sovrapposizione ecco che l'ala trasmette sulla mezzala che accorre in appoggio, che a sua volta imbecca il difensore esterno.

SCIVOLAMENTI E SCORRIMENTI PER ATTACCARE IL LATO OPPOSTO

Abbiamo fino ad ora esaminato le diverse modalità per attaccare il lato corto e il lato lungo dell'area di rigore. Per comprimere gli spazi e limitare le opportunità a disposizione del City è indispensabile che l'avversario si sposti e faccia grande densità in zona palla.
Tale condizione è per il City un presupposto indispensabile per abbandonare il settore presidiato dall'avversario e andare a esplorare il lato opposto.
Per riuscire nell'intento è fondamentale che la squadra riesca a far scorrere rapidamente il pallone e sia capace di sfruttare l'adeguato posizionamento dei giocatori lontani dalla palla.
Questi ultimi devono assumere una posizione ottimale sia nell'ottica di dover reagire ad una eventuale perdita del possesso palla, sia nella prospettiva di dover esplorare il lato debole avversario a seguito di cambio gioco.
Abbiamo già analizzato nella parte iniziale dell'articolo come uscire dalla pressione facendo scivolare la palla sulla linea dei difensori per sviluppare poi l'attacco perimetrale sul lato opposto.
Concludiamo l'analisi facendo riferimento ad un ultimo dettaglio correlato con la posizione che va a prendere il terzino opposto nello scacchiere tattico di Guardiola.
Con la palla sul lato destro come mostrato in grafica, il laterale di sinistra “stringe” molto il campo e viene a prendere la posizione di “secondo mediano”.
È una posizione utile per diverse ragioni:

1. con le due linee difensive avversarie a ridosso dell'area di rigore e le punte che si sdoppiano nella marcatura del difensore centrale a sostegno di parte e del play, il terzino sinistro è in una posizione estremamente vantaggiosa per garantire una “uscita” diretta nel caso di cambio gioco senza dover necessariamente “passare” per la linea difensiva nelle “ricostruzione” della manovra.
2. Inoltre in questa posizione il terzino è in grado di equilibrio preventivo e poter transare sia in aggressione che in ripiegamento.

Nella grafica è rappresentato un esempio di quanto descritto.

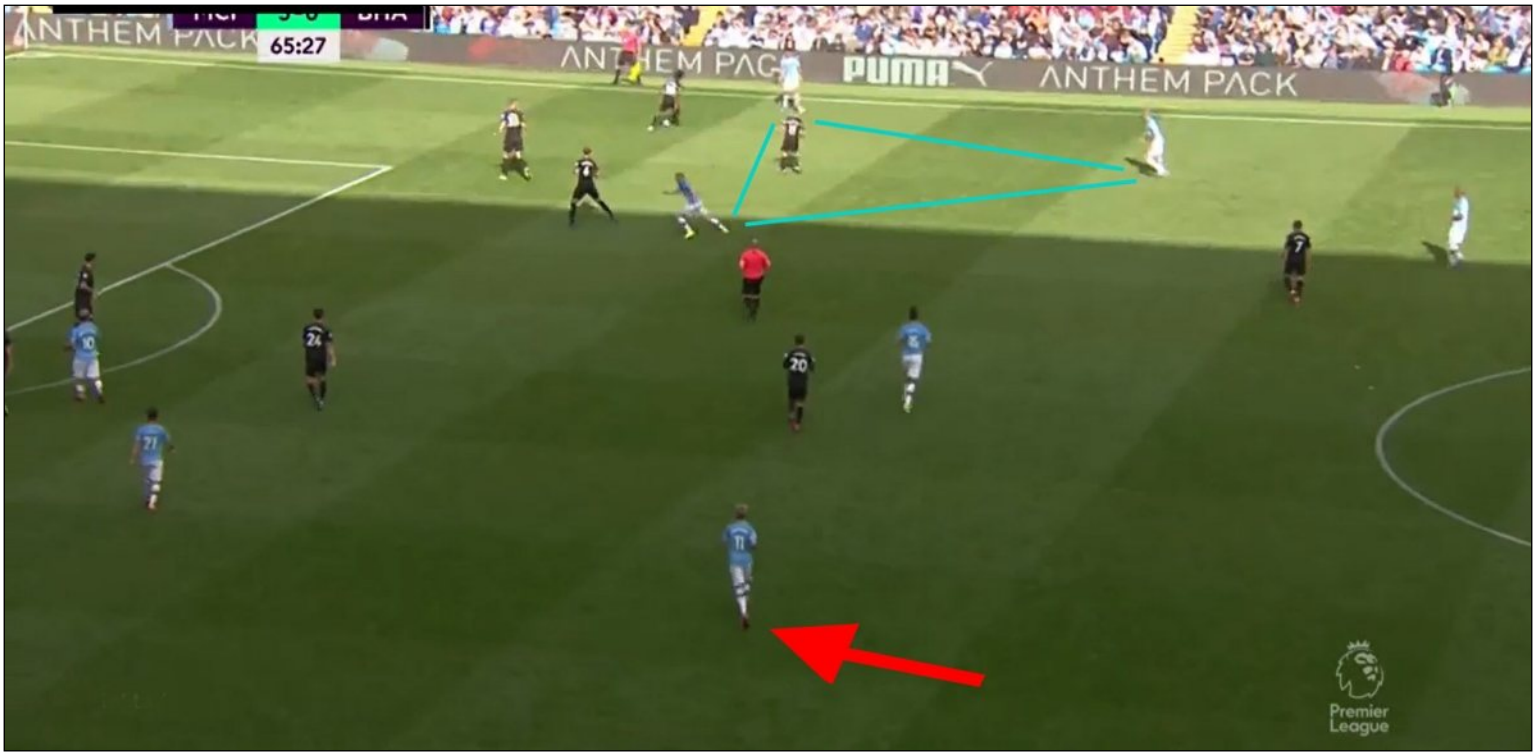

Le immagini a corredo dell’articolo sono tratte dalle partite trasmesse da Sky sport.
Le grafiche sono state fatte utilizzando il porgramma Tactics Manager

LA RIFINITURA

Concludiamo l'analisi facendo riferimento alla rifinitura. Il Manchester City cerca quasi sempre cross rasoterra, forti e radenti, indirizzati nella zona del primo palo o del dischetto del rigore.
Questa opportunità è data proprio dalla qualità degli sviluppi che devono permettere all'assist man di poter aggredire - in corsa lanciata - la zona di rifinitura e da lì far partire la rasoiata per i compagni.
In area, ad attaccare il pallone pensano poi il centravanti, la mezzala opposta e l'ala, con la mezzala di parte che in caso di cross dall'interno dell'area di rigore si posiziona anch'essa in zona utile per poter ricevere il passaggio di ritorno e finalizzare.
Il tipico traversone per il colpo di testa in area viene ricercato molto più raramente. L'unica vera eccezione si verifica quando la palla, dal lato corto dell'area di rigore, viene scaricata dal possessore all'indietro sul sostegno.
In quel caso la priorità è il cross sul secondo palo per il colpo di testa dell'ala o della mezzala opposta.

Foto: Shutterstock.com - Oleksandr Osipov

Guardiola: carriera e vittorie

Manchester City (da Luglio 2016)

- Campionato inglese: 2 (2017-2018, 2018-2019)
- Coppa di Lega inglese: 2 (2017-2018, 2018-2019)
- Coppa d'Inghilterra: 1 (2018-2019)
- Community Shield: 2 (2018, 2019)

Foto: Shutterstock.com - Oleksandr Osipov

Bayern Monaco (2013-2016)

- Campionato tedesco: 3 (2013-2014, 2014-2015, 2015-2016)
- Coppa di Germania: 2 (2013-2014, 2015-2016)
- Coppa del mondo per club: 1 (2013)
- Supercoppa UEFA: 1 (2013)

Foto: 123rf.com - VASILIS VERVERIDIS

Barcellona (2008-2012)

- Campionato spagnolo: 3 (2008-2009, 2009-2010, 2010-2011)
- Coppa di Spagna: 2 (2008-2009, 2011-2012)
- Supercoppa di Spagna: 3 (2009, 2010, 2011)
- UEFA Champions League: 2 (2008-2009, 2010-2011)
- Coppa del mondo per club: 2 (2009, 2011)
- Supercoppa UEFA: 2 (2009, 2011)

Foto: Shutterstock.com - Natursports

Barcellona B (2207-2008)

Foto: Shutterstock.com - Maxisport

Settembre 2019

I CONTRIBUTI DEL MESE

REDAZIONALE

PDF – Progettualità.... parola sconosciuta anche nel calcio.

La presentazione del palinsesto mensile.

Massimo Lucchesi

METODOLOGIA

VIDEO – La seduta del martedì: dalle finalità del piano di lavoro completo…

Mister Andrea Pagan illustra come viene organizzata la prima seduta settimanale di u…

[+] CONTINUA

Andrea Pagan

METODOLOGIA

VIDEO – Prepararsi al meglio per la nuova stagione.

Il nuovo anno calcistico è sempre correlato con quello precedente. L'allenatore, anche quello…

[+] CONTINUA

Giovanni Mussa

TECNICA

VIDEO – Esercitazioni tecniche per lo sviluppo delle abilità individuali di r…

Come allenare le abilita' del singolo attraverso combinazioni a due/tre giocatori finalizzate al…

[+] CONTINUA

Francesco Macri

MODULI E CONTRAPPOSIZIONI

PDF – 4-2-3-1 vs 3-5-1-1

Gli accorgimenti tattici attuabili quando con il modulo 4-2-3-1 si affronta il 3-5-1-1 prenden…

[+] CONTINUA

Raffaele Barra

TATTICA

PDF – Guardiola: gli sviluppi perimetrali.

L'analisi dei codici di gioco e delle specifiche modalità operative utilizzate dal Manchester …

[+] CONTINUA

Massimo Lucchesi

ESERCITAZIONI

VIDEO – La creazione delle basi del dialogo tattico e dei principi di gioc…

Come costruire il modello di gioco attraverso una didattica coerente e in linea con i principi…

[+] CONTINUA

Luca Bellini

GAME MODEL

PDF – Game Model: Il Genoa di Andreazzoli.

Analisi generale e particolari tattici dell'impianto di gioco della squadra genoana.

Alberto D'Arcangelo

IN PRIMO PIANO

PDF – UCL 2019-20: Atletico Madrid vs Juventus.

Champions League: sotto la lente d'ingrandimento il big match del girone D che…

[+] CONTINUA

a cura della Redazione

SCUOLA CALCIO

PDF– Allenare prerequisiti e competenze individuali: lo smarca…

Esercizi propedeutici ed esercitazioni per le categorie Piccoli Amici, Pulcini ed Esordienti.

[+] CONTINUA

a cura della Redazione

PREPARAZIONE

PDF – Accelerazioni e alte velocità nel calcio.

Nell'articolo il preparatore atletico Valerio Zuddas analizza, dal punto di vista fisiologico…

[+] CONTINUA

Valerio Zuddas

MATCH ANALYSIS

VIDEO – L'analisi dell'avversario: come farla in modo dettagliato, logi…

Scopriamo insieme a Marco Ceccomori le specifiche per redigere un report meticoloso …

[+] CONTINUA

Marco Ceccomori

IL PROSSIMO NUMERO

Abbonati ora a condizioni SPECIALI

USA IL CODICE SCONTO

177y19

Puoi usare il codice sconto 177y19 per acquistare l'abbonamento PROFESSIONAL ANNUALE con lo sconto del 40%

(Il codice sconto va inserito nella pagina di finalizzazione dell'abbonamento)

ABBONATI ORA

L'offerta è a tempo e scade il 30 Settembre 2019.
Per informazioni e delucidazioni contattaci al n. 0584 1841812